

Miehof

Grundbuchheft von Blatt 13 Unterhermsgrün

bisher Band 1
S. 85

Angelegt am 7. Februar 1962

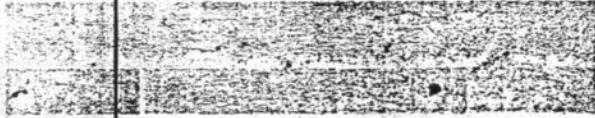

Mieyer
Grundbuchführer

Geschlossen

gemäß der Anweisung des Ministers des Innern
vom 25. Juli 1962.

Oelsnitz (Vogtl.), am 11. Jan. 1963

Mieyer

09. SEP. 1963

AMTSGERICHT PLAUEN
- Grundbuchamt -

1	2	3	4	5	6
tragungen	Lfd. Nr. der Ein-	Betrag	Hypotheken, Grundschulden, Rentenschulden	Lfd. Nr. der Spalte 1	Betrag
	der be-				
	lasten				
	Grund-				
	stücke im				
	Bestands-				
	verzeichnis				
	Lfd. Nr.				
	der be-				
	lasten				
	Grund-				
	stücke im				
	Bestands-				
	verzeichnis				
	Lfd. Nr.				
	der be-				
	lasten				
	Grund-				
	stücke im				
	Bestands-				
	verzeichnis				
	Lfd. Nr.				
	der be-				
	lasten				
	Grund-				
	stücke im				
	Bestands-				
	verzeichnis				
	Lfd. Nr.				
	der be-				
	lasten				
	Grund-				
	stücke im				
	Bestands-				
	verzeichnis				
	Lfd. Nr.				
	der be-				
	lasten				
	Grund-				
	stücke im				
	Bestands-				
	verzeichnis				
	Lfd. Nr.				
	der be-				
	lasten				
	Grund-				
	stücke im				
	Bestands-				
	verzeichnis				
	Lfd. Nr.				
	der be-				
	lasten				
	Grund-				
	stücke im				
	Bestands-				
	verzeichnis				
	Lfd. Nr.				
	der be-				
	lasten				
	Grund-				
	stücke im				
	Bestands-				
	verzeichnis				
	Lfd. Nr.				
	der be-				
	lasten				
	Grund-				
	stücke im				
	Bestands-				
	verzeichnis				
	Lfd. Nr.				
	der be-				
	lasten				
	Grund-				
	stücke im				
	Bestands-				
	verzeichnis				
	Lfd. Nr.				
	der be-				
	lasten				
	Grund-				
	stücke im				
	Bestands-				
	verzeichnis				
	Lfd. Nr.				
	der be-				
	lasten				
	Grund-				
	stücke im				
	Bestands-				
	verzeichnis				
	Lfd. Nr.				
	der be-				
	lasten				
	Grund-				
	stücke im				
	Bestands-				
	verzeichnis				
	Lfd. Nr.				
	der be-				
	lasten				
	Grund-				
	stücke im				
	Bestands-				
	verzeichnis				
	Lfd. Nr.				
	der be-				
	lasten				
	Grund-				
	stücke im				
	Bestands-				
	verzeichnis				
	Lfd. Nr.				
	der be-				
	lasten				
	Grund-				
	stücke im				
	Bestands-				
	verzeichnis				
	Lfd. Nr.				
	der be-				
	lasten				
	Grund-				
	stücke im				
	Bestands-				
	verzeichnis				
	Lfd. Nr.				
	der be-				
	lasten				
	Grund-				
	stücke im				
	Bestands-				
	verzeichnis				
	Lfd. Nr.				
	der be-				
	lasten				
	Grund-				
	stücke im				
	Bestands-				
	verzeichnis				
	Lfd. Nr.				
	der be-				
	lasten				
	Grund-				
	stücke im				
	Bestands-				
	verzeichnis				
	Lfd. Nr.				
	der be-				
	lasten				
	Grund-				
	stücke im				
	Bestands-				
	verzeichnis				
	Lfd. Nr.				
	der be-				
	lasten				
	Grund-				
	stücke im				
	Bestands-				
	verzeichnis				
	Lfd. Nr.				
	der be-				
	lasten				
	Grund-				
	stücke im				
	Bestands-				
	verzeichnis				
	Lfd. Nr.				
	der be-				
	lasten				
	Grund-				
	stücke im				
	Bestands-				
	verzeichnis				
	Lfd. Nr.				
	der be-				
	lasten				
	Grund-				
	stücke im				
	Bestands-				
	verzeichnis				
	Lfd. Nr.				
	der be-				
	lasten				
	Grund-				
	stücke im				
	Bestands-				
	verzeichnis				
	Lfd. Nr.				
	der be-				
	lasten				
	Grund-				
	stücke im				
	Bestands-				
	verzeichnis				
	Lfd. Nr.				
	der be-				
	lasten				
	Grund-				
	stücke im				
	Bestands-				
	verzeichnis				
	Lfd. Nr.				
	der be-				
	lasten				
	Grund-				
	stücke im				
	Bestands-				
	verzeichnis				
	Lfd. Nr.				
	der be-				
	lasten				
	Grund-				
	stücke im				
	Bestands-				
	verzeichnis				
	Lfd. Nr.				
	der be-				
	lasten				
	Grund-				
	stücke im				
	Bestands-				
	verzeichnis				
	Lfd. Nr.				
	der be-				
	lasten				
	Grund-				
	stücke im				
	Bestands-				
	verzeichnis				
	Lfd. Nr.				
	der be-				
	lasten				
	Grund-				
	stücke im				
	Bestands-				
	verzeichnis				
	Lfd. Nr.				
	der be-				
	lasten				
	Grund-				
	stücke im				
	Bestands-				
	verzeichnis				
	Lfd. Nr.				
	der be-				
	lasten				
	Grund-				
	stücke im				
	Bestands-				
	verzeichnis				
	Lfd. Nr.				
	der be-				
	lasten				
	Grund-				
	stücke im				
	Bestands-				
	verzeichnis				
	Lfd. Nr.				
	der be-				
	lasten				
	Grund-				
	stücke im				
	Bestands-				
	verzeichnis				
	Lfd. Nr.				
	der be-				
	lasten				
	Grund-				
	stücke im				
	Bestands-				
	verzeichnis				
	Lfd. Nr.				
	der be-				
	lasten				
	Grund-				
	stücke im				
	Bestands-				
	verzeichnis				
	Lfd. Nr.				
	der be-				
	lasten				
	Grund-				
	stücke im				
	Bestands-				
	verzeichnis				
	Lfd. Nr.				
	der be-				
	lasten				
	Grund-				

1.

Gründen, Gärten und Gärten
No. 10. des Bauregisterbuch. Vorgängerbau neben
dem Viehhofgebäude No. 1 des Flurbuchs
und Gärten No. 2 des Flurbuchs.

Gärten sind zu notifizieren:

— 56 qd zur Route von 3 A 52 qd } vorläufige Größe
— 40 „ „ „ 2 „ 56 „ } Größe in die

Notifizierung No. 6 des Jahres = und Gg. = Länge sind
unterzeichnet von J. J. = Notifiz. die Landesvermessung
nachrichtlich vom 26. Februar / 10. März und
Prot. vom 23. März 1896.

27/5-96
Jm

Publiziert
Dienst
Jrta
85.
Notifiziert
Lefte

Nach der Notifizierung findet die Veranschaulichung,
Eink. zum Dienst = und Bauregisterbuch, so
wie zum Bauregisterbuch und zum Gg. der Gärten,
die Notifiz. vom 27. Juni 1893, die Notifiz.
vom 9. Dezember 1895, Prot. vom 20.
Januar, 23. März und Notifiz. der Notifiz.
nachrichtlich vom 16. März
1896.

Acta Tit. I. No. 813. Bl. 149 St.

Acta Tit. I. No. 328. Vol. II. no. 28.

2

zu Nr. 1
22. 1. 12
6. 56

25. Januar 1912. Das Bauregisterbuch unter
Nr. 1 von 56 qd ist gelöst.
Gm. M. Tit. I Nr. 11340 Bl. I Bl. 2. 2.
S. Kauf.

3

zu Nr. 1
10. 12
25. 8. 12

1. November 1912. Das Bauregisterbuch unter Nr. 1 von 40 qd ist gelöst.
Gm. M. Tit. I Nr. 11340 Bl. I Bl. 2. 2.
S. Kauf.

4.

zu 1-3

7. Februar 1962 Nach Aufstellung des Einheitskatasters
besteht das Grundstück in Übereinstimmung mit dem
Bestandsblatt 110
aus folgenden Flurstücken: Nr. 1, 2.
Und dem Recht unter Nr. 1

Münch

Bauregisterbuch
gelöst 1. Nr.

Zurückgeführt
und neuer
Bestand s.
Nr. 4

1.

28. März 1896. Julius Richard Wöllner
Kaufvertrags, beurteilt durch von Fol. 6. 26
Grund = aus Geg. = Länge für Auftragsvermittlung
i. d. d. = Stille, abgetanete Grundstücke von
Kudolph Robert Glittner aus 27000 M. ab, die
Kündigungsurkunde vom 9. September 1895, laut vom
20. Januar, Abrechnungsbilanzierung und Liquidation,
Kündigungsurkunde vom 26. Januar / 10. März laut
vom 23. März und Aufhebung der Kündigungsurkunde,
Kündigungsurkunde laut vom 16. März 1896.
Acta Tit. I. No. 813. Bl. 149 stg.

275-96
Fr.
S. 6
Band 1.
Titel 86.
Kündigung
Aufh.

2.

30. April 1898. Von Grundstückebesitzer Julius
Richard Wöllner ist jede Abrechnung und Abrechnung
des Grundstückebesitzer und Abrechnung der obigen
Grundstückebesitzer in seiner Abrechnung
Dallwitz i. d. Kudolph Glittner & Co. in Dallwitz
abgegeben,
nachdem, Abrechnung, Aufhebung der Kündigung
Kündigungsurkunde, II. Liquidation war
vom 25., Kündigungsurkunde vom 27., 29. und
Kündigungsurkunde vom 28. April 1898.
Grundstücke Fol. 13 für Auftragsvermittlung Bl. 26 stg.

Kündigung
Abrechnung
Kündigung
Band 1.
304-98
Fr.
Titel 86.
Kündigung
Aufh.

Galitzki, No. 1
+ in Schrift nicht
richtiger Aufhebung

3

8. Dezember 1898. Die Abrechnungsbilanzierung,
laut unter Nr. 2 und in der Grundstückebesitzer
und Abrechnung laut laut Fol. 6. und
7. Dezember 1898.
Grundstücke Fol. 13 für Auftragsvermittlung
Bl. 34 stg.

277-2.
Kündigung
8/12-98
Fr.
Titel 86.
Kündigung
Aufh.

4.

20. Dezember 1898. Christian Louis Müller,
Kaufvertrags, beurteilt durch Grundstückebesitzer
Kudolph Wöllner aus 37,750 M. ab, laut Kündigungsurkunde
vom 10. November und laut vom 12. Dezember
1898.
Grundstücke Fol. 13 für Auftragsvermittlung Bl. 35 stg.

Kündigung
Band I.
19/12-98
Fr.
Titel 86.
Kündigung
Aufh.

<p>5. Flugpl. 20. 3/3. 06. g. I.</p>	<p>5. März 1906. Das Grundstück <u>Friedrich August Zenker</u> in <u>Unterpendygrün</u> zufolge <u>Kaufvertrag</u>. G. A. L. 53. Seite 86. Seite 107. 108.</p>	<p>Luftl. 1. Nr. 7.</p>
<p>6. 3/11. 09. g. gfr.</p>	<p>8. November 1909. Die <u>Grundbesitzübertragung</u> ist wegen <u>Verweigerung</u>. G. A. L. 74.</p>	<p>Luftl. 1. Nr. 7.</p>
<p>7. 24/2. 10. g. gfr.</p>	<p>24. Februar 1910. <u>Lina Frieda</u> verpfl. <u>Zenker</u> geb. <u>Wunderlich</u> in <u>Unterpendygrün</u> zufolge <u>Abtretung</u> des fr. <u>Lebensversicherungs</u>. Die <u>Grundbesitzübertragung</u> wurde unter Nr. 6 wieder gelöst. G. A. L. 84.</p>	<p>Luftl. 1. Nr. 7.</p>
<p>8. Verkaufsv. v. 1. Nr. 4.</p>	<p>1. Mai 1911. <u>Kaufvertrag</u> der <u>Finanzen Provinz</u> in <u>Altmitz</u> i. V. <u>Altmitz</u> i. V. für alle <u>Kaufverträge</u> in dem in der <u>Grundbesitzübertragung</u> bestimmten <u>Umfang</u>. G. A. L. 93.</p>	<p>Luftl. 1. Nr. 9.</p>
<p>9. 8/2. 14. g. gfr.</p>	<p>19. Februar 1919. Das <u>Kaufverträge</u> unter Nr. 8 wird gelöst. G. A. L. 106.</p>	<p>Luftl. 1. Nr. 9.</p>
<p>10. 8.2. 14. g. gfr.</p>	<p>19. Februar 1919. <u>Antonie</u> verpfl. <u>Gründer Spranger</u> geb. <u>Schuster</u> in <u>Unterpendygrün</u> zufolge <u>Abtretung</u>. G. A. L. 106.</p>	<p>Luftl. 1. Nr. 9.</p>
<p>11. Verkaufsv. v. 8.2. 14. g. gfr.</p>	<p>19. Februar 1919. <u>Kaufvertrag</u> in <u>Altmitz</u> i. V. <u>Altmitz</u> i. V. für alle <u>Kaufverträge</u> in dem in der <u>Grundbesitzübertragung</u> bestimmten <u>Umfang</u> mit <u>bestimmten</u>. G. A. L. 106.</p>	<p>Rangvorbehalt f. Nr. 11 Verzicht auf Rangvorbehalt f. Nr. 11 Gelöste f. Nr. 11</p>
<p>12. 8.2. 14. g. gfr.</p>	<p>31. August 1921. Das <u>Grundbesitz</u> und <u>Grundbesitz</u> <u>Paul Bernhard Spranger</u> in <u>Unterpendygrün</u> zufolge <u>Abtretung</u>. G. A. L. 112.</p>	<p>Luftl. 1. Nr. 9.</p>
<p>13 3/1. 19. 53.</p>	<p>9. Februar 1953. Das <u>Kaufverträge</u> unter Nr. 11 wird gelöst auf Grund des <u>Rechtsabwärtens</u> vom 24. Januar 1953.</p>	<p>Luftl. 1. Nr. 9.</p>

Nummer.

Eigentümer

Anmerkungen

14

9. Februar 1953. Eigentum des Volkes. ~~Verkauf~~
ding von Ruppstäger; Rat der Gemeinde Oberherms-
grün (Vogtl.) auf Grund des Ruppstägerauftrags vom
24. Januar 1953.
Ga. Anz. Nr. 136

Guigler